



ADMINISTRACIÓN NACIONAL
DE EDUCACIÓN PÚBLICA

AREA DE PROYECTOS
DIRECCIÓN SECTORIAL DE
INFRAESTRUCTURA
CONSEJO DIRECTIVO CENTRAL

OBRA
JARDÍN N°80

LOCALIDAD YOUNG – RIO NEGRO

FECHA
2017

ANEXO

HOJA

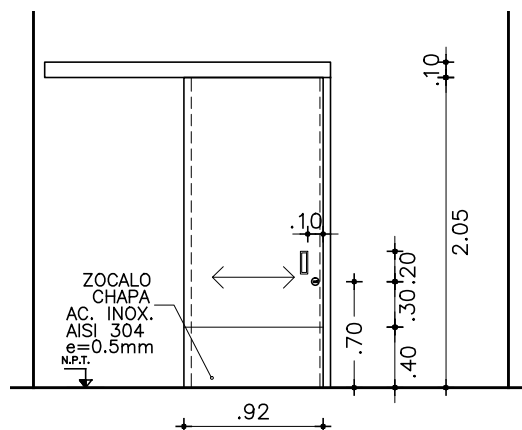

VISTA FRONTAL Esc.1/50

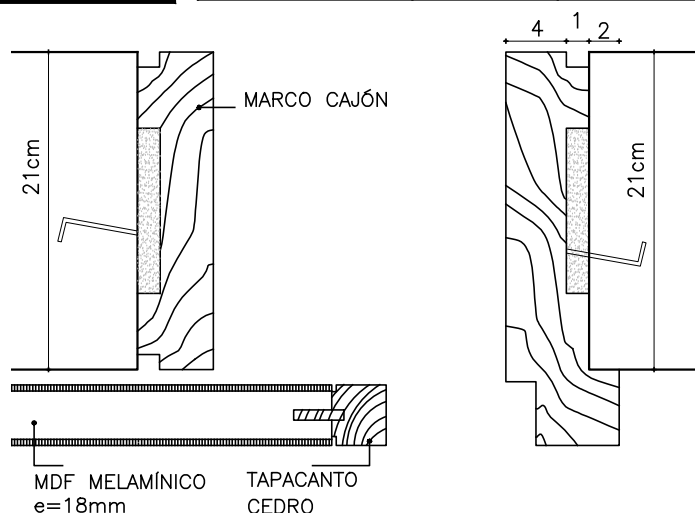

DETALLE MARCO Esc.1/5

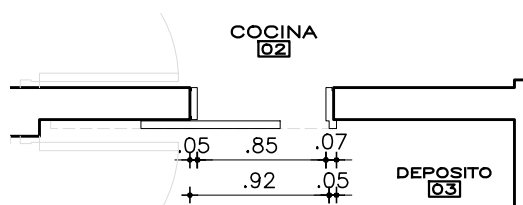

PLANTA Esc.1/50

CHAPA AC. INOX. "U"
EN DOS PIEZAS PLEGADAS,
PEGADAS A ESTRUCTURA DE
MADERA CON CINTA ADHESIVA
DE DOBLE CONTACTO

DETALLE ZOCALO ACERO INOX.

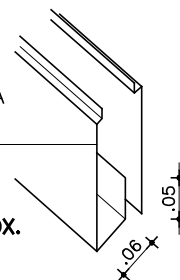

DETALLE ZÓCALO Esc.1/20

NOTA

- TODAS LAS MEDIDAS SE VERIFICARAN EN OBRA.
- Los marcos deberan entregarse protegidos contra eventuales manchas producidas por mortero de cal o cemento.
- Todas las aberturas se dibujan vistas desde el exterior.

ESCALA —

DETALLES HOJA —

TIPO	C15	CANTIDAD	1	IZQ.	—	UBICACION	LOCAL 03—DESPENSA
				DER.	—		

MARCO GUIA	SI	NO	MAT.	SECC.	TERM.
------------	----	----	------	-------	-------

MARCO	TIPO	COMÚN	MAT.	CEDRO	SECCION
	CONTRAMARCO		MAT.		SECCION
	ANCLAJE	6 GRAPAS	COLOCACION		TERM.FONDO PARA MADERA Y ESMALTE TRANSPARENTE (3 MANOS) TIPO RENNER

HOJA		PUERTA		ESPESOR 45mm			ESTRUCTURA BASTIDOR CEDRO MACIZO Y COSTILLAS EN ALAMO 30%(ver esquema de estructura en C01)		
				REVESTIMIENTO PLACA DE MDF e=4mm REVESTIDA			TERM. ENCHAPADO MELAMÍNICO BLANCO		
				CUBRECANTO CEDRO EN LOS 4 LADOS					
				ESTRUCTURA		MAT.		SECCION	
				PAÑOS		MAT.		TERM.	
		VENTANA		MACIZA		MATERIAL		SECCION	
								SECCION	
				ESTRUCTURA		MAT.		SECCION	
				TRAVESAÑOS		MAT.		SECCION	
				CONTACTO					
CONTRAVIDRIO				SECCION					
TERMINACION									
VIDRIO		TIPO				SECCION			
HERRAJES	MOVIMIENTO	CANTIDAD	1	TIPO	RIEL C/RODAMIENTO SUPERIOR C/RULEMANES				
	MANIOBRA		1 PAR		TIRADORES TIPO CUBETA DE AC. INOX.				
	CIERRE		1		CERRADURA DE SEGURIDAD C/2 JUEGOS DE LLAVE				